



नेपाल सरकार
कृषि तथा पशुपन्छी विकास मन्त्रालय

ग्रामीण उद्यम तथा आर्थिक विकास आयोजना

आयोजना निर्देशकको कार्यालय
हरिहरभवन, ललितपुर

RURAL ENTERPRISE AND ECONOMIC DEVELOPMENT PROJECT (REED)



Office of the Project Director
Hariharbhawan, Lalitpur

चौथो त्रैमासिक तथा बार्षिक प्रगति समिक्षा गोष्ठी २०७८/७९

स्वागतम्

मिति: २०७९/४/१५

प्रस्तुतीको खाका

१. आयोजनाको संक्षिप्त परिचय

२. चालु आ.व २०७८/७९ को चौथो त्रैमासिक तथा बार्षिक प्रगति समिक्षा

३. प्रगति कम हुनुका कारणहरु

४. आयोजनाको हाल सम्मको कार्यान्वयन अवस्था

५. आयोजना कार्यान्वयनका समस्याहरु

आयोजनाको संक्षिप्त जानकारी



आयोजनाको संक्षिप्त परिचय

आयोजना

ग्रामीण उद्यम तथा आर्थिक विकास आयोजना

आयोजना सम्झौता मिति

२१ डिसेम्बर २०२० (२०७७ पुष ६)

आयोजना प्रभावकारी भएको मिति

१९ मार्च २०२१ (२०७७ चैत्र ६)

आयोजना समाप्ती मिति

१५ जुलाई २०२५ (२०८२ आषाढ ३१)

आयोजना अवधि

सन् २०२० डिसेम्बर - २०२५ जुलाई सम्म (४.५ वर्ष)

आयोजनाको कुल लागत
(मिलियन अमेरिकी डलर)

१२० (दातृ निकाय: ८०, लाभग्राहीको योगदान: ४०)

दातृ निकाय

विश्व बैंक

आयोजना कार्यान्वयन निकाय

नेपाल सरकार, कृषि तथा पशुपन्छी विकास मन्त्रालय

आयोजना लागू हुने प्रदेश संख्या

६ (प्रदेश नं १, मधेश प्रदेश, वागमती, गण्डकी, लुम्बिनी, सुदूरपश्चिम)

आयोजना कार्यान्वयन हुने आर्थिक कोरिडोर

५ (मध्य पहाडी लोकमार्ग, हुलाकी राजमार्ग, पूर्व पश्चिम राजमार्ग, भालुवाङ-रोल्पा राजमार्ग, महाकाली राजमार्ग)

आयोजना लागू हुने पालिका संख्या

१७१

आर्थिक कोरिडोर कार्यालय संख्या/रहने स्थान

४ (पाख्रिबास, बर्दिबास, बुटवल, डडेल्धुरा)

आयोजनाको लक्ष्य एवं उद्देश्य

आयोजना विकास लक्ष्य

ग्रामीण उत्पादक समूहहरूलाई बजार पहुँचका लागि **बजार सम्बन्धन सुदृढीकरण**, **उद्यमशील वातावरणको निर्माण** र कोभिड-१९ बाट सिर्जित परिस्थितिको पुनर्स्थापनाका लागि **रोजगारीका अवसरहरूको सिर्जना**

उद्देश्यहरू

- उत्पादनमूलक साझेदारी (Productive Partnership)को माध्यमबाट कृषि बजार श्रृंखला मजबुत गर्ने
- उद्यमशीलता विकासका लागि संघीय संरचनामा आवश्यक **नीतिगत खाका**, उपयुक्त संरचनाहरू, **संस्थागत क्षमता विकास** र अन्य सहयोगी सेवाहरूमा सहयोग पुऱ्याउने
- कोभिड १९ को असरबाट प्रभावित **खाद्य आपूर्ति श्रृंखला** लाई मजबुत पार्दै **स्थानीय अर्थव्यवस्थामा सुधार** गर्ने

आयोजनाका सम्भागहरु तथा लागत

| सम्भागहरु | बजेट (\$) |
|---|-----------|
| सम्भाग १ : ग्रामीण उत्पादन साझेदार मार्फत कृषकहरुको बजार आवद्धता सुनिश्चित गर्ने | ४० मिलियन |
| सम्भाग २ : संघीय संरचनामा उच्चमशीलताको वातावरण सुदृढ बनाउने | ८ मिलियन |
| □ सम्भाग २ क : प्रादेशिक तथा स्थानिय सरकार एवं सरोकारवालाहरुको क्षमता अभिवृद्धि | ५ मिलियन |
| □ सम्भाग २ ख : कृषिसंग सम्बन्धित संस्थाहरुको क्षमता अभिवृद्धि गर्ने | ३ मिलियन |
| सम्भाग ३ : कोभिड १९ को असहज परिस्थितबाट अवरूद्ध खाद्य श्रृंखला तथा ग्रामीण अर्थतन्त्रको पुनस्थापना तथा प्रवर्द्धन | २२ मिलियन |
| सम्भाग ४ : आयोजना व्यवस्थापन | १० मिलियन |
| सम्भाग ५ : आकस्मिक प्रतिकार्यका कृयाकलापहरु संचालन | ० |

आयोजनाको जम्मा लागत (मिलियन अमेरिकि डलर): १२० (करिब १४ अर्ब २३ करोड रुपैया)

विश्व वैङ्क ऋण सहयोग (मिलियन अमेरिकि डलर): ८० (करिब ९ अर्ब ४९ करोड रुपैया)

लाभग्राहीको योगदान (मिलियन अमेरिकी डलर): ४० (करिब ४ अर्ब ७४ करोड रुपैया)

आयोजना प्रमुख कार्यहरू

बजार सम्बन्धनको विकासमा सहजिकरण

आर्थिक कोरिडोर क्षेत्रका साना कृषि उत्पादकहरूमा बजार पहुँच सुदृढ गर्नका लागि कृषि मूल्य श्रृंखला अन्तर्गतका साना उत्पादक समुह/सहकारी/संघ तथा मध्यस्तकर्ता उद्यमीहरू बीच उत्पादनमूलक साझेदारी (Productive Partnership) प्रवर्द्धन

उद्यमशीलताको प्रवर्द्धनका लागि क्षमता विकास

कृषि उपजहरूको मूल्य श्रृंखला विकास र उद्यमशीलता विकासका लागि आवश्यक नीतिगत खाका, जनशक्ति विकास, संस्थागत क्षमता विकास, उद्यमीहरूको क्षमता विकास

उद्यमशीलता विकास पूरक अनुदान

उद्यमशीलता विकासका लागि कृषक समुह/सहकारी/उत्पादक संघ/संस्थाहरू लगायत संगठित उत्पादकहरूलाई व्यवसायिक योजनाहरू (Business Plans) मा आधारित पूरक अनुदान

संरचनात्मक विकास

मागमा आधारित साना कृषि बजार केन्द्रहरू, मूल्य श्रृंखला सम्बन्धित आधारभूत संरचनाहरू, प्रादेशिक बजार निर्माण, स्थानीय तहहरूमा कृषि/पशुपन्छी सेवाका लागि आवश्यक संरचनाहरू निर्माण

आयोजनाको कार्यक्षेत्र



| आर्थिक कोरिडोर | प्रदेश | जिल्ला संख्या | पालिका संख्या | आर्थिक कोरिडोर कार्यालय |
|-------------------------|--------------|---------------|---------------|-------------------------|
| मध्य पहाडी लोकमार्ग | प्रदेश नं. १ | ७ | २२ | पाख्रिबास |
| | बाग्मती | ६ | १८ | |
| मध्य पहाडी लोकमार्ग | गण्डकी | ५ | २१ | बुटवल |
| भालुवाङ-रोल्पा लोकमार्ग | लुम्बिनी | ४ | ९ | |
| हुलाकी राजमार्ग | मधेश प्रदेश | ८ | ८४ | बर्दिबास |
| पूर्व पश्चिम राजमार्ग | | | | |
| महाकाली राजमार्ग | सुदूरपश्चिम | ५ | १७ | डडेल्धुरा |
| जम्मा | | ३५ | १७१ | |

| राजमार्ग | प्रदेश | आर्थिक कोरिडोर कार्यालय | जिल्ला संख्या | पालिका संख्या | जिल्ला/स्थानीय तहको नाम |
|----------------|--------------|-------------------------|---------------|---------------|---|
| मध्य पहाडी | प्रदेश नं. १ | पाखिबास, धनकुटा | ७ | २२ | पाँचथर: फालेलुङ, याङवरक, हिलिहाङ, फिदिम; तेह्रथुम: आठराई, फेदाप, म्याङलुङ, लालीगुराँस; धनकुटा: छथर जोरपाटी, धनकुटा, महालक्ष्मी, पाखिबास; भोजपुर: अरुण, पौवादुङ्गा, टेम्केमैयुङ, भोजपुर; खोटाङ: रावा बेसी, साकेला, हलेसी तुवाचुङ, दिक्तेल रुपाकोट मझुवागढी; ओखलढुङ्गा: मानेभञ्ज्याङ; उदयपुर : कटारी |
| | बाग्मती | | ६ | १८ | सिन्धुली: गोलन्जोर, फिक्कल; रामेछाप: खाँडादेवी, सुनापति, मन्थली; काभ्रेपलाञ्चोक: भुम्लु, चौँरीदेउराली; सिन्धुपाल्चोक: इन्द्रावती, मेलम्ची, चौतारा साँगाचोकगढी; नुवाकोट: लिखु, म्यागड, पञ्चकन्या, शिवपुरी, बिदुर; धादिङ्ग: नेत्रावती डबजोड, त्रिपुरा सुन्दरी, निलकण्ठ |
| | गण्डकी | बुटवल, रुपन्देही | ५ | २१ | गोरखा : आरुघाट, भीमसेन थापा, सिरानचोक, बारपाक सुलिकोट, पालुङटार; लम्जुङ: मध्य नेपाल, राईनास, सुन्दरबजार; कास्की: माझापुच्छ्रे, मादी, रुपा, अन्नपूर्ण, पोखरा; पर्वत :मोदी, कुश्मा; बागलुङ: वडिगाड, काठेखोला, निसीखोला, बागलुङ, ढोरपाटन, गल्कोट |
| भालुवाङ-रोल्पा | लुम्बिनी | | ४ | ९ | दाङ्ग: रासी, अर्घाखाँची : शितगंगा; प्युठान : ऐरावती, माण्डवी, सरुमारानी, प्यूठान, स्वर्गद्वारी; रोल्पा: सुनिलस्मृति, रोल्पा |
| हुलाकी | प्रदेश नं. २ | वर्दिबास, महोत्तरी | ८ | ८४ | सप्तरी: अग्नीसाइर कृष्णासवरन, रुपनी, तिरहुत, बलान-बिहुल, राजगढ, बिष्णुपुर, महादेवा, राजबिराज, हनुमाननगर कंकालिनी, कञ्चनरुप, खडक, शम्भुनाथ, सुरुङ्गा, बोदेबरसाईन, डाक्नेश्वरी; सिराहा: नरहा, औरही, नवराजपुर, बरियारपट्टी, भगवानपुर, अर्नमा, मिर्चैया, धनगढीमाई, गोलबजार, कर्जन्हा, लहान, सिरहा; धनुषा : कमला, सबैला, धनुषाधाम, गणेशमान-चारनाथ, सहिदनगर, मिथिला, विदेह, जनकपुर; महोत्तरी: पिपरा, महोत्तरी, सम्सी, सोनमा, एकडारा, वर्दिबास, गौशाला, जलेश्वर, मनरा सिस्वा, रामगोपालपुर; सर्लाही : बागमती, गोडैता, ब्रम्हापुरी, कौडेना, रामनगर, पर्सा, हरिवन, ईश्वरपुर, लालबन्दी, बलरा, मलंगवा; रौतहट : गुजरा, वृन्दावन, चन्द्रपुर, गढीमाई, गौर, मौलापुर, परोहा, राजदेवी, राजपुर, बारा : पचरौता, फेटा, आदर्श कोतवाल, बारागढी, प्रसौनी, सिम्रौनगढ, कोल्हवी, निजगढ, महागढीमाई, जितपुर-सिमरा, कलैया; पर्सा: बिन्दबासिनी, जगरनाथपुर, जिवाभवानी, पटेर्वा सुगौली, सखुवा प्रसौनी, ठोरी, बहुदरमाई, वीरगञ्ज |
| पूर्व पश्चिम | | | | | |
| महाकाली | सुदूरपश्चिम | डडेल्धुरा | ५ | १७ | कैलाली: चुरे, गोदावरी, धनगढी; डोटी : जोरायल; डडेल्धुरा: अजयमेरु, गन्यापधुरा, नवदुर्गा, आलिताल, अमरगढी; बैतडी : सुर्नया, डिलासैनी, दोगडाकेदार, पाटन; दार्चुला: दुहुँ, मालिकार्जुन, शैल्यशिखर, महाकाली |
| | | | ३५ | १७१ | नोट: कालो रङ्गले जिल्ला, हरियोले गाउँपालिका, रातोले नगरपालिका, आकासे निलोले उपमहानगरपालिका र गाढा निलोले महानगरपालिका जनाउने गरि संकेत गरिएको छ। |

१४०

उत्पादन साझेदारी



२४०००

साना उत्पादक कृषक तथा ग्रामिण
उत्पादकहरु

१००

साना तथा मझौला उद्यम

आयोजनाको अपेक्षित
उपलब्धि

१७७

सरकारी निकाय
६- प्रादेशिक तथा १७१ स्थानिय तह को क्षमता विकास

९० वटा पालिकास्तर कृषि तथा
पशुपन्छी सेवा केन्द्र, ४ क्षेत्रीय बजार
तथा ५० मूल्यशृंखला पूर्वाधार

Cash for work

३५%

महिला लाभग्राही

३५०० कृषक
लाभान्वित ।

५७००

अल्पकालिन ग्रामिण रोजगारी- कोभिड १९
प्रतिकार्य

आयोजनाको संगठन संरचना



आयोजनाको संस्थागत संरचना

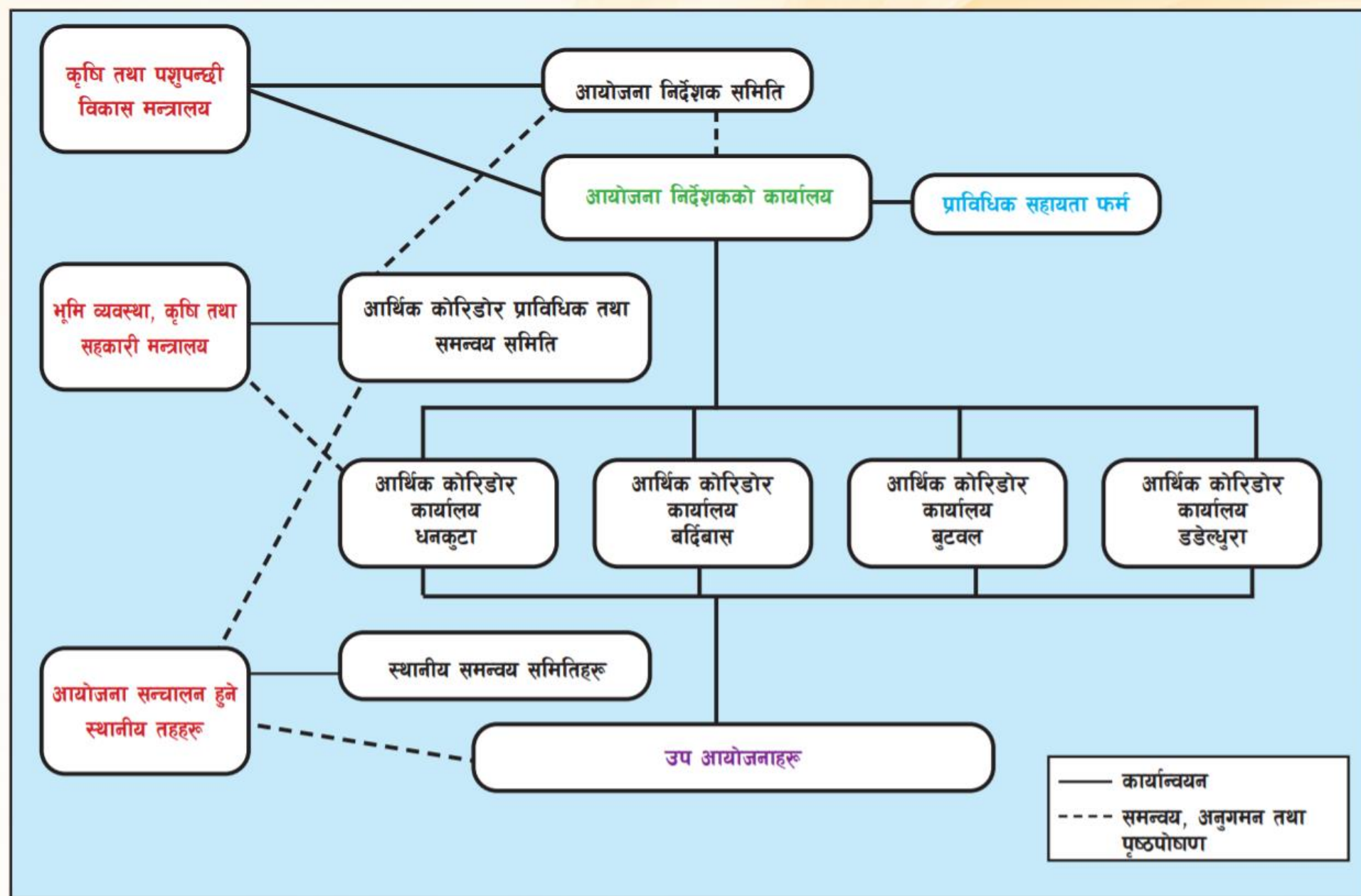

आयोजनाको दरबन्दी विवरण सारांश

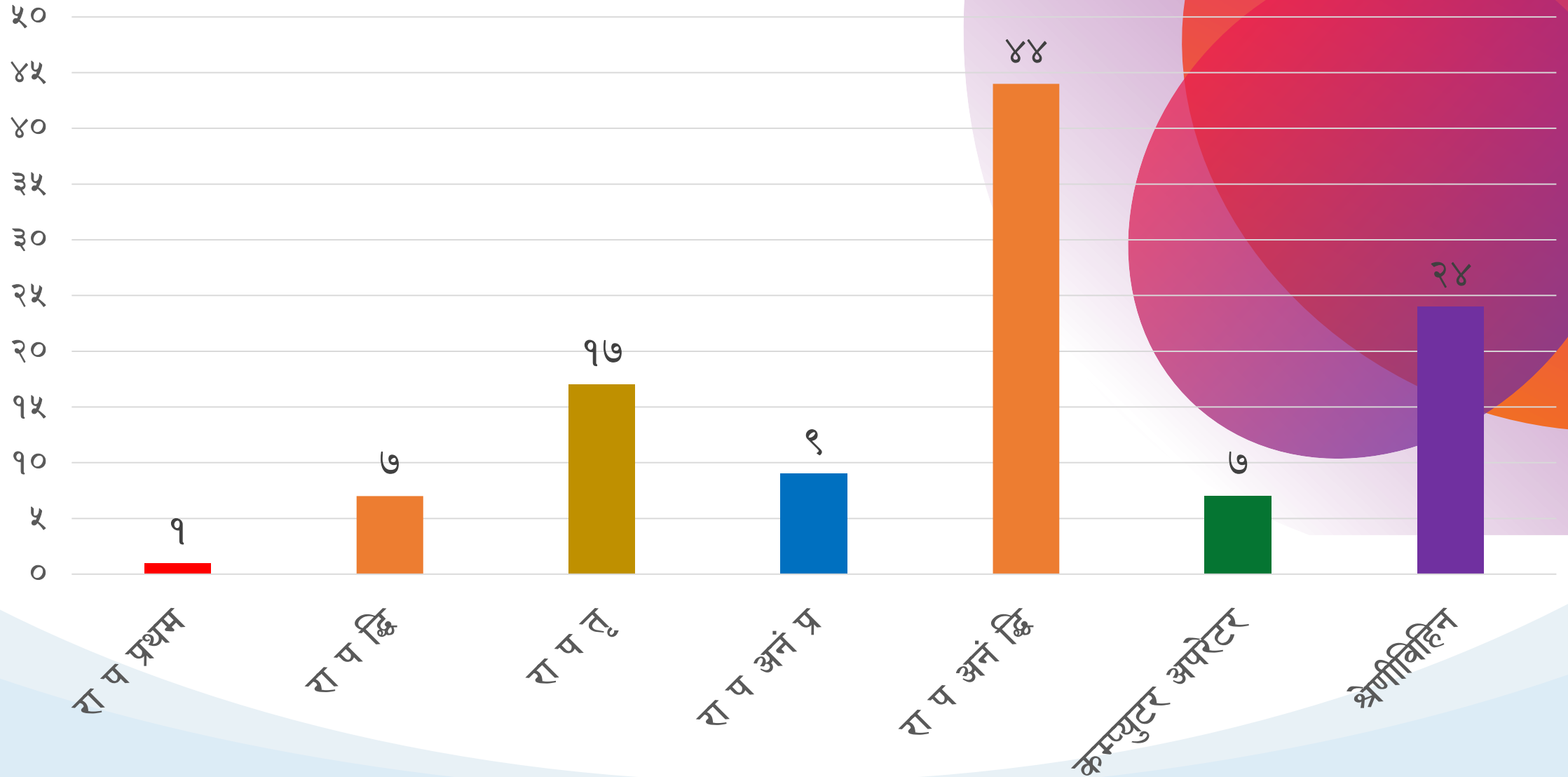

आयोजना निर्देशक कार्यालय दरबन्दी तथा पदपूर्ती विवरण

| क्र.सं. | पद | स्विकृत दरबन्दी | पदपूर्ती | रिक्त | सेवा प्रकार |
|---------|---------------------|-----------------|-----------|----------|----------------------------|
| १ | | प्राविधिक तर्फ | | | |
| | रा.प.प्र.प्रा. | १ | १ | ० | स्थायी |
| | रा.प.द्वि.प्रा. | ३ | ३ | ० | स्थायी |
| | रा.प.तृ.प्रा. | ४ | ३ | १ | स्थायी (कृषि इन्जिनियर) |
| | रा.प.अनं.प्र.प्रा. | १ | १ | ० | स्थायी |
| | रा.प.अनं.द्वि.प्रा. | २ | २ | ० | करार |
| २ | | प्रशासन तर्फ | | | |
| | रा.प.तृ. लेखा | १ | १ | ० | स्थायी |
| | रा.प.अनं.प्र. | २ | २ | ० | स्थायी |
| | कम्प्युटर अपरेटर | ३ | ३ | ० | करार |
| | सवारी चालक | ४ | ४ | ० | करार |
| | कार्यालय सहयोगी | ४ | ४ | ० | करार |
| | जम्मा | २५ | २४ | १ | |

आर्थिक कोरिडोर कार्यालयको दरबन्दी अवस्था

| क्र. सं. | पद | स्विकृत | धनकुटा | बर्दिबास | | बुटवल | | डडेल्धुरा | | सेवा प्रकार | |
|----------|----------------------------------|---------|----------|----------|----------|-------|----------|-----------|----------|-------------|-----------------|
| | | दरबन्दी | पदपुर्ति | रिक्त | पदपुर्ति | रिक्त | पदपुर्ति | रिक्त | पदपुर्ति | | रिक्त |
| १ | प्राविधिक तर्फ | | | | | | | | | | |
| | रा.प.द्वि.प्रा. | १ | १ | ० | १ | ० | १ | ० | १ | ० | स्थायी |
| | रा.प.तृ.प्रा. (कृषि/पशुपन्छी) | ३ | १ | २ | ३ | ० | ३ | ० | २ | १ | स्थायी |
| | रा.प.अनं.द्वि.प्रा | १० | ० | १० | २ | ८ | १ | ९ | ० | १० | स्थायी/ करार |
| २ | प्रशासन तर्फ | | | | | | | | | | |
| | रा.प.अनं.प्र./द्वि | २ | २ | ० | २ | ० | २ | ० | २ | ० | स्थायी |
| | कम्प्युटर अपरेटर | १ | १ | ० | १ | ० | १ | ० | १ | ० | करार |
| | सवारी चालक | २ | २ | ० | २ | ० | २ | ० | २ | ० | करार |
| | का. सहयोगी | २ | २ | ० | २ | ० | २ | ० | २ | ० | करार |
| | जम्मा | २१ | ९ | १२ | १३ | ८ | १२ | ९ | १० | ११ | |

चार वटा कोरिडोर कार्यालयको कूल दरबन्दी ८४

चार वटा कोरिडोर कार्यालयको कूल रिक्त दरबन्दी ४०

आयोजनाको कार्यान्वयनका क्रममा हालसम्म पार गरिएका मुख्य खुडकिलाहरु

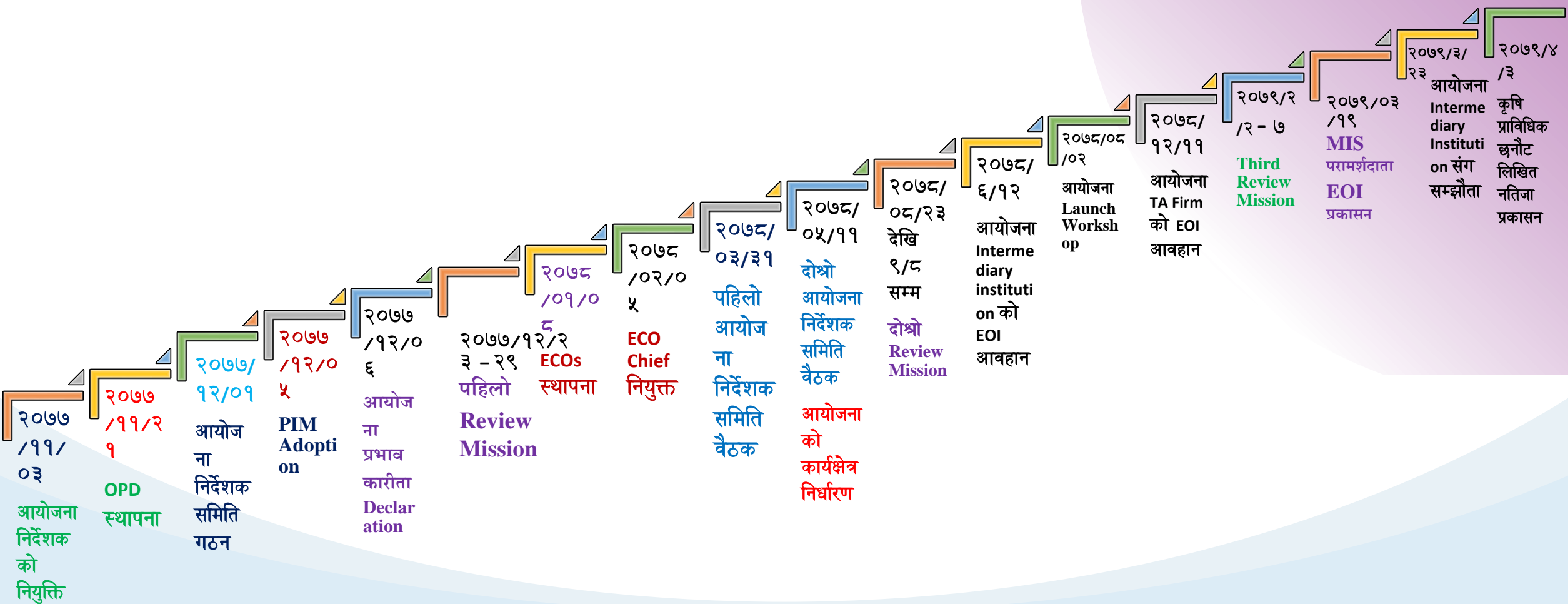

आयोजनाको चौथो त्रैमासिक
तथा
वार्षिक प्रगति विवरण



आयोजनाको बजेट विनियोजन अवस्था

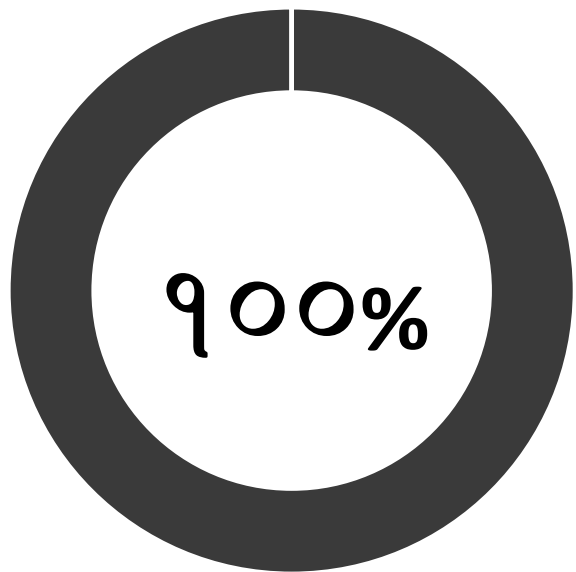

राष्ट्रिय बजेट

रु १६ खर्ब ३२ अर्ब ८३ करोड

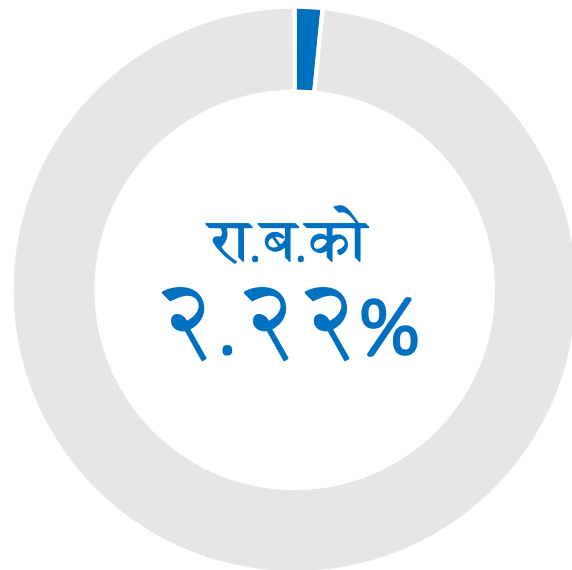

मन्त्रालय

रु ३६ अर्ब २६ करोड ६४ लाख

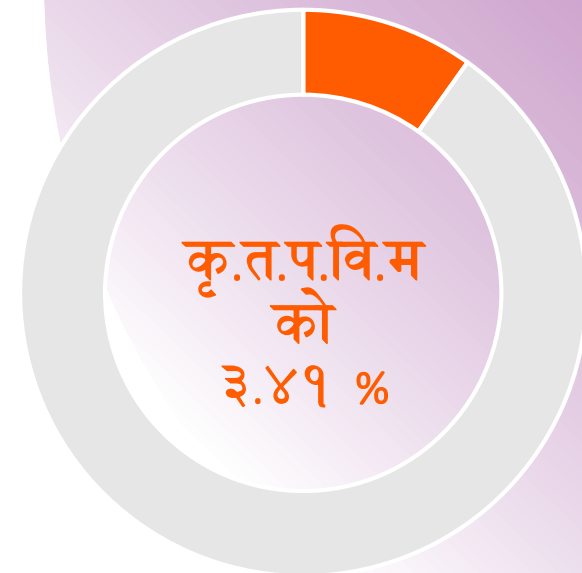

आयोजना

रु १ अर्ब २४ करोड १४ लाख

चौथो त्रैमासीक तथा बार्षिक अवधिको बजेट विनियोजन

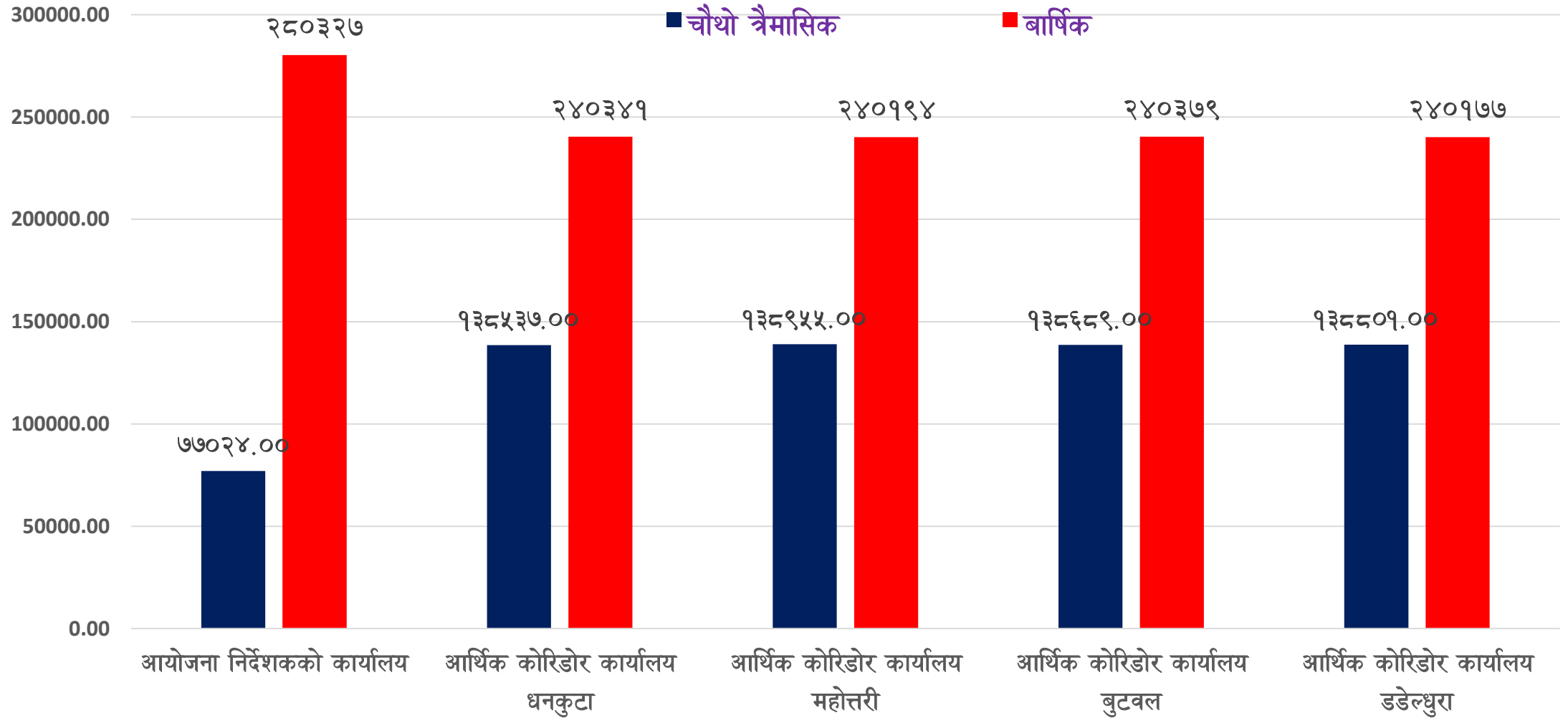

आ.व.२०७८/७९ को चौथो त्रैमासिक तथा बार्षिक अवधिको प्रगति विवरण

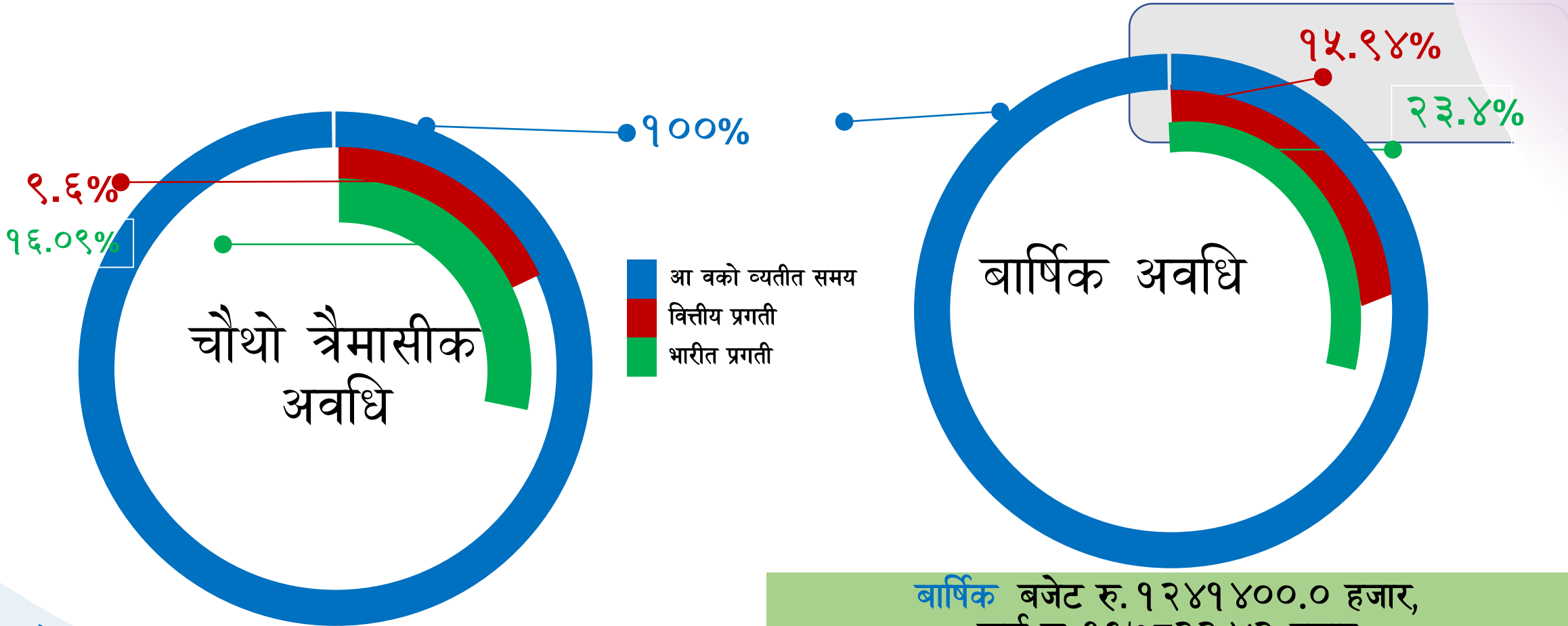

चौमासिक बजेट रु. ६३२००६.० हजार, खर्च रु ६०६९४.७४ हजार

बार्षिक बजेट रु. १२४१४००.० हजार, खर्च रु १९७८२२.४२ हजार

आ.व.२०७८/७९ को कार्यालयगत प्रगति विवरण सारांश

| कार्यालयको नाम | चौथो त्रैमासीक प्रगति प्रतिशत | | बार्षिक प्रगति प्रतिशत | |
|---|-------------------------------|---------|------------------------|---------|
| | भारित | वित्तीय | भारित | वित्तीय |
| आयोजना निर्देशकको कार्यालय, हरिहरभवन, ललितपुर | ६४.५८ | ३४.६५ | ३९.१५ | २०.५६ |
| आर्थिक करिडर कार्यालय, धनकुटा | ९.२२ | ६.८४ | १७.६३ | १६.४५ |
| आर्थिक करिडर कार्यालय, महोत्तरी | १०.३४ | ७.१८ | २०.२२ | १६.४४ |
| आर्थिक करिडर कार्यालय, बुटवल | ९.३८ | ६.२१ | १८.६० | १३.३४ |
| आर्थिक करिडर कार्यालय, डडेल्धुरा | ८.५० | ४.२८ | १८.७६ | १२.१२ |
| जम्मा | १६.०९ | ९.६० | २३.४ | १५.९४ |

आ.व.२०७८/७९ को चौथो त्रैमासिक निकास/खर्च विवरण

| कार्यालयको नाम | चौथो त्रैमासिक विनियोजित बजेट | चौथो त्रैमासिक पूँजिगत | | चौथो त्रैमासिक चालु | | कुल | त्रैमासिक विनियोजनको तुलनामा खर्चको प्रतिशत |
|---|-------------------------------|------------------------|-------------|---------------------|-------------|-------------|---|
| | जम्मा | बजेट | निकास/ खर्च | बजेट | निकास/ खर्च | निकास/ खर्च | |
| आयोजना निर्देशकको कार्यालय, हरिहरभवन, ललितपुर | ७७०२४.०० | २००००.०० | ५६६०.९९ | ५७०२४.०० | २१०२५.८६ | २६६८६.८५ | ३४.६५ |
| आर्थिक करिडर कार्यालय, धनकुटा | १३८५३७.०० | ६५१२०.०० | ३८८.५० | ७३४१७.०० | ९०९०.९८ | ९४७९.४९ | ६.८४ |
| आर्थिक करिडर कार्यालय, महोत्तरी | १३८९५५.०० | ६५५८०.०० | ६४६.९५ | ७३३७५.०० | ९३३२.१८ | ९९७९.१३ | ७.१८ |
| आर्थिक करिडर कार्यालय, बुटवल | १३८६८९.०० | ६५४००.०० | २०२१.०० | ७३२८९.०० | ६५८६.०० | ८६०७.०० | ६.२१ |
| आर्थिक करिडर कार्यालय, डडेल्धुरा | १३८८०१.०० | ६५६००.०० | ५८७.३५ | ७३२०१.०० | ५३५४.९३ | ५९४२.२८ | ४.२८ |
| जम्मा | ६३२००६.०० | २८१७००.०० | ९३०४.७९ | ३५०३०६.०० | ५१३८९.९५ | ६०६९४.७४ | ९.६० |

आ.व.२०७८/७९ को बार्षिक अवधिको निकास/खर्च विवरण

| कार्यालयको नाम | बार्षिक विनियोजित बजेट | | बार्षिक पूँजिगत | | बार्षिक चालु | | कुल | बार्षिक खर्चको प्रतिशत |
|---|------------------------|-----------|-----------------|-----------|--------------|-------------|-------|------------------------|
| | जम्मा | बजेट | निकास/ खर्च | बजेट | निकास/ खर्च | निकास/ खर्च | | |
| आयोजना निर्देशकको कार्यालय, हरिहरभवन, ललितपुर | २८०३२७.०० | ५७८५०.०० | १२५८५.२३ | २२२४७७.०० | ३९३८५.२८ | ५७६३९.५०९ | २०.५६ | |
| आर्थिक करिडर कार्यालय, धनकुटा | २४०३४९.०० | १४९६७५.०० | १६९९३.७० | ९८६६६.०० | २२९६९.४७ | ३९५४३.६७५ | १६.४५ | |
| आर्थिक करिडर कार्यालय, महोत्तरी | २४०९९४.०० | १४२९३५.०० | १६४६३.७७ | ९८०५९.०० | २२३७६.९२ | ३९४८७.६३७ | १६.४४ | |
| आर्थिक करिडर कार्यालय, बुटवल | २४०३७९.०० | १४९९५५.०० | १४४४७.९३ | ९८४२४.०० | १५५८७.१९ | ३२०५५.९९९ | १३.३४ | |
| आर्थिक करिडर कार्यालय, डडेल्धुरा | २४०९७७.०० | १४२९५५.०० | १६३४८.९७ | ९८०२२.०० | १२९६८.९० | २९९०३.६२० | १२.९२ | |
| जम्मा | १२४९४९८.०० | ६२५७७०.०० | ७६०३८.८० | ६९५६४८.०० | ११२४७८.९६ | १९७८२२.४२ | | |
| प्रतिशत | | | १३.६ % | | १८.३ % | | १५.९४ | |

हालसम्मको सोधभर्नाको अवस्था (ने रु हजारमा)

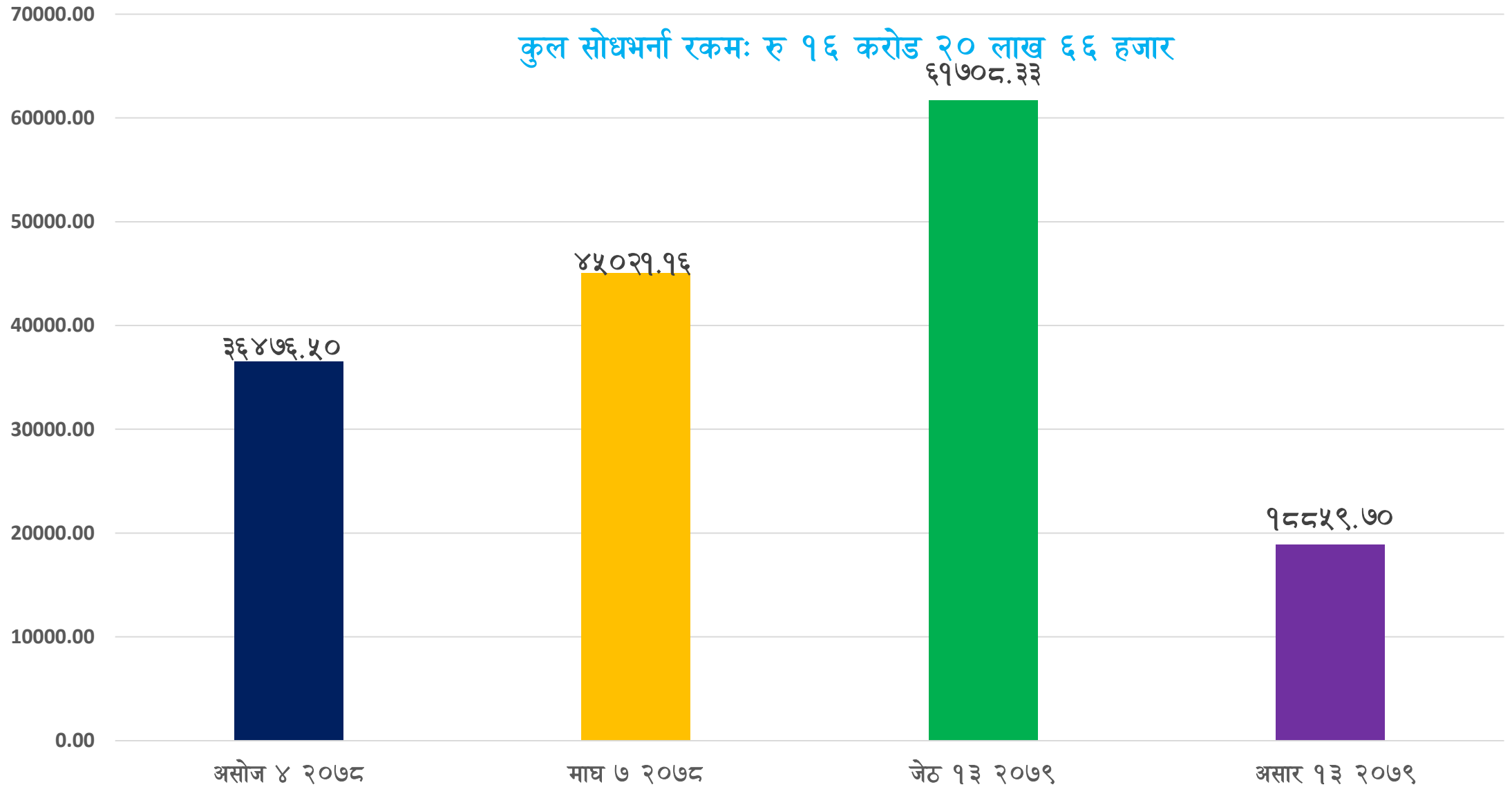

आयोजनाको प्रमुख सूचकहरुको हालसम्मको समग्र प्रगति अवस्था (%)

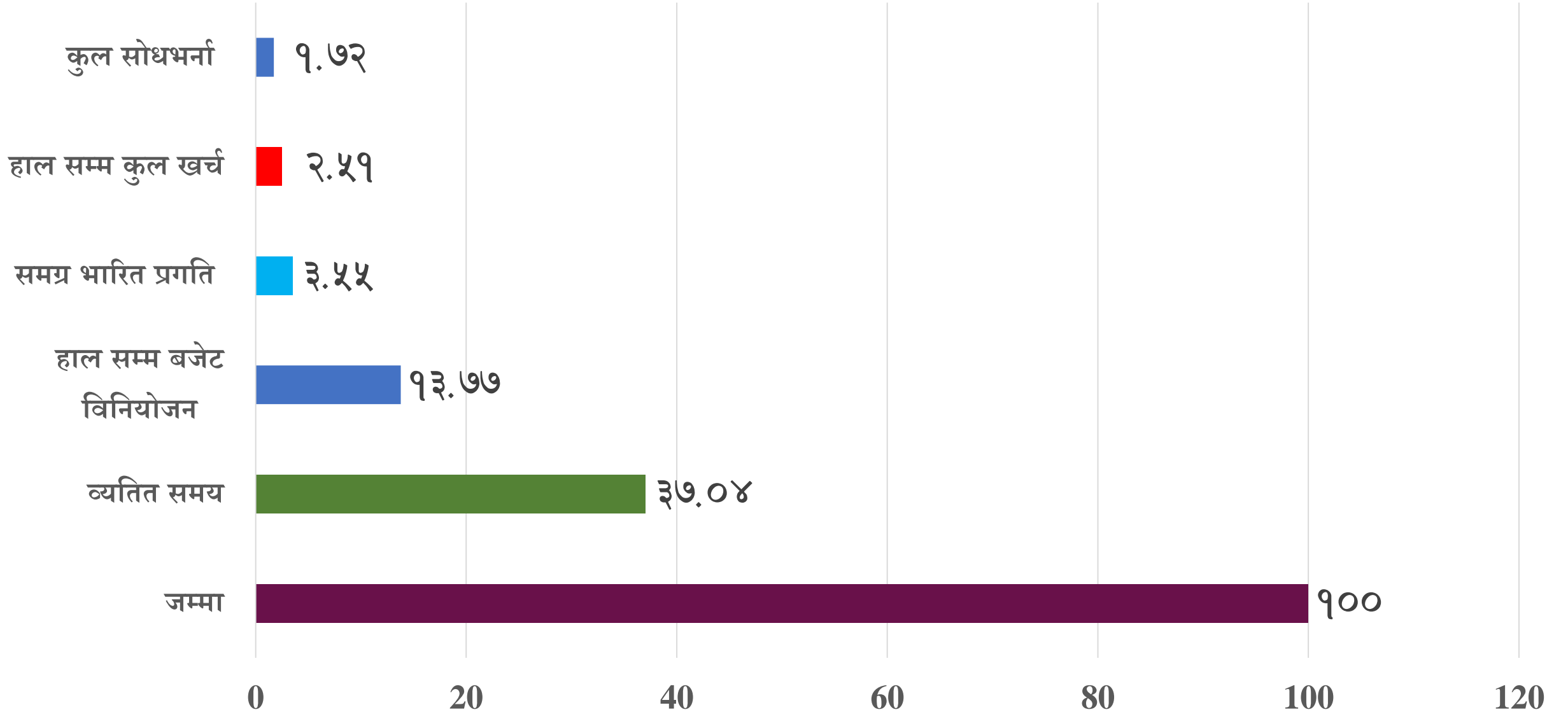

प्रगति कम हुनुका कारणहरु

| मुख्य कार्यक्रम/क्रियाकलाप | भार | प्रगति कम हुनुका कारणहरु |
|--|-------|---|
| आयोजना निर्देशकको कार्यालय अन्तर्गत रहने प्राविधिक सहायता फर्म (TA Firm) को परामर्श सेवाका लागि एकमुष्ट खर्च | १०.७ | TA Firm छनौटका लागि लागत अनुमान मिति २०७८/१२/१० गते स्विकृत भई आशय पत्र मूल्यांकन पश्चात प्राविधिक प्रतिवेदन दातृ निकायमा पठाइएको र सहमतीका क्रममा रहेको |
| उत्पादक संस्था/साझेदारहरुलाई Startup grant सहयोग कार्यक्रम | १९.३३ | Grant Operating Manual को डाफ्टमा विश्व बैंकबाट प्राप्त सुझावहरु समेटी सहमतीको क्रममा रहेको |
| ४ वटा प्रादेशिक बजार निर्माण ९० वटा पालिकास्तर कृषि तथा पशुसेवा केन्द्र निर्माण | ३२.२२ | <ul style="list-style-type: none">आयोजनाबाट हुने कृषि पूर्वाधार निर्माण सम्बन्धी कार्यविधि २०७८/११/०९ मा मात्र स्विकृत भएकोपालिकाहरुबाट उपलब्ध हुने जग्गाहरुका सम्बन्धमा केही स्थानहरुमा विवाद देखिएकोDPR तयारीका लागि परामर्शदाता फर्म छनौटको प्रकृत्यामा रहेकाले समयमा कार्य सम्पन्न हुन नसकेको |

प्रगति कम हुनुका कारणहरु

| मुख्य कार्यक्रम/क्रियाकलाप | भार | प्रगति कम हुनुका कारणहरु |
|---|--------------|--|
| पालिकास्तर मूल्य श्रृंखला पूर्वाधार निर्माण | ८.०५ | • दातृ निकायबाट यस कृयाकलापलाई संभाग १ संग सन्चालनका लागि सहमती भएकाले हाललाई सन्चालन हुन नसकेको |
| वागवानी केन्द्र सर्लाहीलाई Center of Excellence को रूपमा विकास गर्नका लागि आवश्यक पूर्वाधार सहयोग | २.४१ | • दातृ निकायबाट सहमती प्राप्त नभएको |
| उद्यमशील वातावरण निर्माणका लागि मध्यस्तकर्ता संस्था छनौट | २.६१ | • संस्था छनौटको कार्य २०७९।०३। २३ मा मात्र सम्पन्न भएको |
| जम्मा भार | ७१.१२ | |

अन्य कारण

- दरबन्दी अनुसारको कर्मचारीहरु अभाव साथै आयोजना निर्देशक लगायत अन्य अधिकृतहरुको सरुवा
- कोभिडको कारण सृजित विषम परिस्थितिले गर्दा फिल्डस्तरका विभिन्न कृयाकलापहरु सन्चालनमा बाधा
- दातृ निकायहरुबाट विभिन्न कृयाकलापहरु सन्चालनका क्रममा सहमतीहरु प्राप्ति गर्नुपर्ने र यस प्रकृत्यामा ढिलाई हुने गरेको

आयोजनाका तर्फबाट आगामी दिनमा सम्पन्न गर्ने मुख्य कृयाकलापको समयसिमा

मुख्य कार्यक्रम/क्रियाकलाप

कार्य सम्पन्न प्रकृया र समयसिमा

➤ आयोजना निर्देशकको कार्यालय अन्तर्गत रहने प्राविधिक सहायता फर्म (TA Firm) को परामर्श सेवाका लागि एकमुष्ट खर्च

TA Firm छनौटका लागि दात निकायबाट EOI मूल्यांकन प्रतिवेदनमा सहमती प्राप्त हुने वित्तिकै पूर्ण प्रस्ताव माग एवं मूल्यांकन गरि मंसिर भित्रमा फर्म छनौट गरिने

➤ उत्पादक संस्था/साझेदारहरुलाई Startup grant सहयोग कार्यक्रम

• Grant Operating Manual को ड्राफ्टमा विश्व बैंकबाट प्राप्त सुझावहरु समेटी सहमत पश्चात तुरुन्त आयोजना निर्देशक समितिको बैठकबाट स्विकृती लिई भाद्र महिना भित्र अनुदानको सुचना आव्हान गर्ने

➤ ४ वटा प्रादेशिक बजार निर्माण

➤ १० वटा पालिकास्तर कृषि तथा पशुसेवा केन्द्र निर्माण

• DPR तयारीका लागि परामर्शदाताहरुबाट पूर्ण प्रस्ताव समेत प्राप्त भैसकेकाले सोको मूल्यांकन पश्चात कार्तिक भित्र DPR तयारी गरि सो पश्चात निर्माण प्रकृया अगाडी बढाईने

यस अवधिका मुख्य मुख्य कृयाकलापहरु

- माननिय कृषि तथा पशुपन्छी विकास मन्त्रीज्यूको समुपस्थितिमा मिति २०७८/०८/०२ मा आयोजनाको औपचारीक शुभारम्भ गरिएको
- आयोजना निर्देशक समितिको बैठक सम्पन्न भई आयोजनाको कार्यक्षेत्र (१७१ पालीका) निर्धारण गरिएको
- आयोजनाको प्राविधिक सहायता फर्म छनौटका लागि EOI हरु मूल्यांकनको कार्य सम्पन्न भएको
- संभाग २ख अन्तर्गत कृषि उद्यमशीलता विकासका लागि मध्यस्तकर्ता संस्था छनौट भएको
- आयोजनाबाट निर्माण गरिने एकिकृत कृषि तथा पशुपन्छी सेवा केन्द्र तथा क्षेत्रिय बजारको DPR तयारीका लागि परामर्शदाता छनौटको कार्य भैरहेको
- आयोजनाको रिक्त प्राविधिक दरबन्दीहरु करारबाट पदपूर्तिका लागि लिखित परिक्षाको नतिजा प्रकासन गरिएको
- Individual Consultants (M&E, Social Safeguard, Environment Specialist, Financial Specialist) छनौट को कार्य सम्पन्न भएको
- आयोजनाको गुनासो व्यवस्थापन कार्यविधि, २०७८ स्विकृत भएको
- आयोजना सञ्चालन हुने जिल्लाहरुमा अन्तरकृया एवम् समन्वयात्मक बैठकहरु सञ्चालन गरिएको
- आयोजना सञ्चालन हुने प्रदेशहरुमा कोरिडोर स्तर प्राविधिक तथा समन्वय समिति बैठक सञ्चालन गरिएको
- आयोजनाका तर्फबाट प्रवाह हुने अनुदानका लागि आवश्यक अनुदान प्रवाह कार्यविधि को ड्राफ्ट तयार भएको
- आयोजनाको संभाग २ अन्तर्गत प्रदेश र स्थानीय तहहरुमा कार्यरत प्राविधिक कर्मचारीहरुको क्षमता विकासका कार्यक्रमहरु सम्पन्न भएको

आयोजनाको समस्या सम्बन्धी विवरण

| क्र.सं. | आयोजना/कार्यक्रमको नाम | आयोजना कार्यान्वयनमा देखिएका मुख्य मुख्य समस्याहरू | समस्या देखा पर्नुको कारण | समस्या समाधान गर्न गरिएको प्रयास | समस्या समाधानका लागि सुझाव |
|---------|--|--|---|--|--|
| 1 | ग्रामीण उद्यम तथा आर्थिक विकास आयोजना हरिहरभवन ललितपुर | आयोजनामा कार्यरत नेपाल सरकार तर्फका कर्मचारीहरूको तलब बापतको रकम बेरुजु हुन गएको | दातृ निकायसंगको Financial Agreement मा नेपाल सरकार तर्फका कर्मचारीहरूको तलब भत्ता बापतको रकम दातृ निकायको श्रोतबाट खर्च लेख्न नमिल्ने व्यवस्था रहेको र आयोजनामा नेपाल सरकार तर्फको श्रोत नरहेको | आयोजनाको Review and Implementation Support Mission का क्रममा दातृ निकाय र मन्त्रालयसंग छलफल भएको | मन्त्रालय मार्फत हाल सम्मको नेपाल सरकार तर्फको खर्चअर्थ मन्त्रालयको समर्थन गराई आयोजना दस्तावेजमा नेपाल सरकार तर्फको समेत निश्चित प्रतिशत श्रोत समावेश हुनुपर्ने |

बेरुजुको विवरण रकम रु हजारमा

| क्र.सं | कार्यालयको नाम | फछौट गर्नुपर्ने कुल बेरुजु रकम | वार्षिक अवधिमा फछौट भएको बेरुजु | फछौट प्रतिशत |
|--------|--|--------------------------------|---------------------------------|--------------|
| १ | ग्रामीण उद्यम तथा आर्थिक विकास आयोजना हरिहरभवन | नरहेको | नरहेको | नरहेको |

मुख्य कार्यक्रमहरूको झलक



माननीय कृषि तथा पशुपन्ध्री मन्त्रीज्यूबाट आयोजनाको औपचारिक शुभारम्भ



माननीय मन्त्रीज्यूबाट आयोजना निरिक्षण एवं आयोजनाको Briefing



आयोजना कार्यालयहरु



धनकुटा



बर्दिवास



बुटवल



डडेल्धुरा



आयोजनाको कार्यक्षेत्रमा सञ्चालित आयोजना
तथा
सरोकारवाला निकायहरूसँगको
अन्तरक्रिया कार्यक्रम

आयोजनाको संक्षिप्त जानकारी
स्वागतम्
मिति: २०७९/०३/३१

संभाग २ क अन्तर्गत सन्चालित तालिम कार्यक्रमहरु कृयाकलापहरु



संभाग २ क अन्तर्गत सन्चालित तालिम कार्यक्रमहरु कृयाकलापहरु



संभाग २ क अन्तर्गत सन्चालित तालिम कार्यक्रमहरु कृयाकलापहरु

Nepal Administrative Staff College
Management Learning Group
Centre for Human Resource Management
Training of Trainers (ToT)
for the Officers of Agriculture and Livestock Development
Date: 16-23 Jetha, 2079; 30 May - 06 June, 2022
Venue: Bagmati Hall



Top Row : Dr. Yashaswi Raj Subedi, Mohammad Monaf Alam, Sushil Basnet, Dr. Raj Kumar Sah, Sagar Ghimire, Santosh Thapa, Binod Lamichhane, Yugal Kishor Singh, Arjun Rayamajhi, Dr. Sameer Thakur, Jib Raj Paudel, Mohan Mishra
Bottom Row : Dr. Anshu Pradhan, Devi Dutta Bhatta, Basanta Raj Sigdel, Dr. Rajan Khanal (Executive Director), Uttam Acharya, Nabin Chapagain, Anup Bhurtel, Dr. Sabina Mishra

Nepal Administrative Staff College
Management Learning Group
Centre for Human Resource Management
Training of Trainers (ToT)
for the Officers of Ministry of Agriculture and Livestock Development
30 Jetha-06 Ashadh 2079 (13-20 June, 2022)
Venue: Bagmati Hall



Top Row : Dr. Dev Kumar Darlami, Janak Raj Bohara, Samsul Haque Miya Darjee, Tara Singh, Sanjay Dhakal, Sunil Kumar Chaudhary, Khem Raj Paneru, Anil Chaudhary, Bikash Kumar Sah, Bipendra Kumar Gupta, Mangare Pal Gadariya, Lok Raj Bhusal
Bottom Row: Bidusha Acharya, Anup Bhurtel, Uttam Acharya, Dr. Rajan Khanal (Executive Director), Binod Kumar Bista, Devi Dutta Bhatta, Rakshya Poudel

आर्थिक कोरिडोर कार्यालय धनकुटा अन्तरगतका कृयाकलापहरु



आर्थिक कोरिडोर कार्यालय बुटवल अन्तरगतका कृयाकलापहरु



आर्थिक कोरिडोर कार्यालय डडेल्धुरा अन्तरगतका कृयाकलापहरु



ECTCC(Economic Corridor Technical and Coordination Committee) बैठक



आयोजना अभिमुखिकरण अन्तरक्रिया कार्यक्रम



आर्थिक करिडोर प्राविधिक तथा समन्वय समिति Economic Corridor Technical & Coordination Committee

ECTCC बैठक

स्थान : विनायक ब्यान्केट एण्ड ईभेन्ट सेन्टर, बर्दिवास-१

मिति : २०७८/०६/१७

समय : अपरान्ह ४:०० बजे ।

आयोजक :



नेपाल सरकार
कृषि तथा पशुपन्डी विकास मन्त्रालय
ग्रामीण उद्यम तथा आर्थिक विकास आयोजना (REED)



आर्थिक करिडोर कार्यालय, बर्दिवास



ECTCC र LCC बैठक बुटवल करिडोर





८४ स्थानीय तहमा विकास आयोजना

■ विजयकुमार साह

दुल्केबर, असोज १८ गते। हुलाकी राजमार्गले छोएको प्रदेश २ को ८४ स्थानीय तहमा ग्रामीण उद्यम तथा आर्थिक विकास आयोजना सञ्चालनको तयारी थालिएको छ। पूर्वमा सप्तरी र पश्चिममा पर्सा गरी आठवटा जिल्लामा हुलाकी राजमार्गले छोएको पालिकामा ग्रामीण उद्यम तथा आर्थिक विकास आयोजना सञ्चालनको तयारी गरिएको हो।

आयोजनाअन्तर्गत अनाज बीउ, फलफूल, तरकारी, मसला, कुखुन, दूध, मासु, माछा, चिया, कफी, मह, जडीबुटी र वन पैदावार उत्पादनका क्षेत्रमा संलग्न उत्पादकको प्रोत्साहन तथा उपकरणहरूको सञ्चालन



समिति बैठकमा सहभागी।

तस्बिर : विजयकुमार साह/दुल्केबर

ग्रामीण उद्यम तथा आर्थिक विकास आयोजना

तयारी एवं तालिम क्रियाकलाप सञ्चालन गरिने जनाइएको छ। पाँचौँ चरणमा आकस्मिक प्रतिकार्यका क्रियाकलाप सञ्चालन गरिने छ। प्रदेश २ का ८४ स्थानीय तहमा कार्यक्रम लागू हुनेछ।

कार्तिक ४, २०७८ | कान्तिपुर संवाददाता
पर्सा — कृषि कर्मलाई ग्रामीण उद्यम र
गर्न, कृषिउपज बजारीकरणको सुनिश्चितता
कृषि उपजसँगको प्रतिस्पर्धा अन्त्य गर्न
सरोकारवालाहरुले दिएका छन्।



६ वटा प्रदेशमा ग्रामीण उद्यम र आर्थिक विकास आयोजना कार्यक्रम लागू, होला त सफल ? || Palika Khabar

६ वटा प्रदेशमा ग्रामीण उद्यम र आर्थिक विकास आयोजना कार्यक्रम लागू, रोजगारी अभिवृद्धि गर्ने विश्वास, कृषक र कृषि व....

आर्थिक विकास आयोजना संचालनमा

६ वटा प्रदेशमा ग्रामीण उद्यम र आर्थिक विकास आयोजना कार्यक्रम लागू, रोजगारी अभिवृद्धि गर्ने विश्वास, कृषक र कृषि व....



धन्यवाद